

SECONDARY SPECIAL AND COMPARTMENTAL EXAMINATION - 2024

माध्यमिक विशेष एवं कम्पार्टमेंटल परीक्षा - 2024

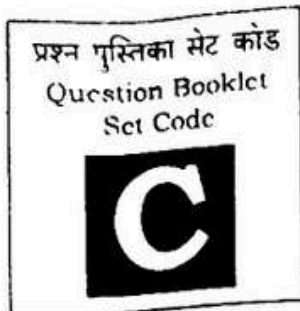

SOCIAL SCIENCE (Compulsory) सामाजिक विज्ञान (अनिवार्य)

विषय कोड :

Subject Code :

111

कुल प्रश्न : 80 + 32 = 112

Total Questions : 80 + 32 = 112

(समय : 2 घंटे 45 मिनट)

[Time : 2 Hours 45 Minutes]

कुल मुद्रित पृष्ठ : 40

Total Printed Pages : 40

(पूर्णांक : 80)

[Full Marks : 80]

परीक्षार्थियों के लिये निर्देश :

Instructions for the candidates :

1. परीक्षार्थी OMR उत्तर-पत्रक पर अपना प्रश्न पुस्तिका क्रमांक (10 अंकों का) अवश्य लिखें।

1. Candidates must enter his / her Question Booklet Serial No. (10 Digits) in the OMR Answer Sheet.

2. परीक्षार्थी यथासंभव अपने शब्दों में ही उत्तर दें।

2. Candidates are required to give their answers in their own words as far as practicable.

3. दाहिनी ओर हाशिये पर दिये हुए अंक पूर्णांक निर्दिष्ट करते हैं।

3. Figures in the right hand margin indicate full marks.

4. प्रश्नों को ध्यान पूर्वक पढ़ने के लिए 15 मिनट का अतिरिक्त समय दिया गया है।

4. 15 minutes of extra time have been allotted for the candidates to read the questions carefully.

C

5. यह प्रश्नपत्र दो खण्डों में है — **खण्ड-अ** एवं **खण्ड-ब**।
6. **खण्ड-अ** में 80 वस्तुनिष्ठ प्रश्न हैं जिनमें 40 प्रश्न अनिवार्य हैं। यदि परीक्षार्थी 40 से अधिक प्रश्नों के उत्तर देते/देती हैं, तो प्रथम 40 उत्तरों का ही मूल्यांकन किया जाएगा। प्रत्येक प्रश्न के लिए 1 अंक निर्धारित है। इनके उत्तर हेतु **OMR** उत्तर-पत्रक पर दिए गए सही विकल्प को काले/नीले बॉल पेन से भरें। किसी भी प्रकार के ह्वाइटनर / तरल पदार्थ / ब्लेड / नाखून आदि का **OMR** उत्तर-पत्रक में प्रयोग नहीं करें अन्यथा परीक्षा परिणाम अमान्य होगा।
7. **खण्ड-ब** में सामाजिक विज्ञान के अन्तर्गत कुल 5 विषयों के लघु उत्तरीय प्रश्न हैं। प्रत्येक प्रश्न के लिए 2 अंक निर्धारित हैं। इतिहास में 6 लघु उत्तरीय प्रश्न (Q.Nos. 1 से 6) हैं, जिनमें से किन्हीं 3 प्रश्नों के उत्तर देने हैं। राजनीति विज्ञान में 4 लघु उत्तरीय प्रश्न (Q. Nos. 9 से 12) हैं, जिनमें से किन्हीं 2 प्रश्नों के उत्तर देने हैं।
5. This question booklet is divided into two sections — **Section-A** and **Section-B**.
6. In **Section-A** there are 80 objective type questions out of which 40 questions are compulsory. If the candidate answers more than 40 questions, the first 40 answers only will be evaluated. Each question carries 1 mark. For answering these darken the correct circle given on the OMR answer sheet with **black / blue ball pen**. Do not use whitener / liquid material / blade / nail etc. on the OMR answer sheet otherwise the result will be treated invalid.
7. In **Section-B** there are Short Answer Type questions of 5 subjects of **Social Science**. Each question carries 2 marks. **History** has 6 Short Answer Type questions (Q. Nos. 1 to 6) out of which any 3 questions are to be answered. **Political Science** has 4 Short Answer Type questions (Q. Nos. 9 to 12) out of which any 2 questions are to be answered.

C

अर्थशास्त्र में 4 लघु उत्तरीय प्रश्न (Q. Nos. 15 से 18) हैं, जिनमें से किन्हीं 2 प्रश्नों के उत्तर देने हैं।

भूगोल में 6 लघु उत्तरीय प्रश्न (Q. Nos. 21 से 26) हैं, जिनमें से किन्हीं 3 प्रश्नों के उत्तर देने हैं।

आपदा प्रबन्धन में 4 लघु उत्तरीय प्रश्न (Q. Nos. 29 से 32) हैं, जिनमें से किन्हीं 2 प्रश्नों के उत्तर देने हैं।

इनके अतिरिक्त 8 दीर्घ उत्तरीय प्रश्न (Q. Nos. 7, 8, 13, 14, 19, 20, 27, 28) हैं। प्रत्येक प्रश्न के लिए 4 अंक निर्धारित हैं। इतिहास, राजनीति विज्ञान, अर्थशास्त्र एवं भूगोल में प्रत्येक से एक-एक प्रश्न का उत्तर देना है।

8. किसी प्रकार के इलेक्ट्रॉनिक उपकरण का प्रयोग पूर्णतया वर्जित है।

[111]

Economics has 4 Short Answer Type questions (Q. Nos. 15 to 18) out of which **any 2 questions are to be answered.**

Geography has 6 Short Answer Type questions (Q. Nos. 21 to 26) out of which **any 3 questions are to be answered.**

Disaster Management has 4 Short Answer Type questions (Q. Nos. 29 to 32) out of which **any 2 questions are to be answered.**

Apart from these, there are 8 Long Answer Type questions (Q. Nos. 7, 8, 13, 14, 19, 20, 27, 28). Each question carries **4 marks**. One Long Answer Type question each from History, Political Science, Economics and Geography is to be answered.

8. Use of any electronic appliances is strictly prohibited.

C**खण्ड - अ / SECTION - A****वस्तुनिष्ठ प्रश्न / Objective Type Questions**

प्रश्न संख्या 1 से 80 तक के प्रत्येक प्रश्न के साथ चार विकल्प दिए गए हैं, जिनमें से एक सही है। अपने द्वारा चुने गए सही विकल्प को OMR शीट पर चिह्नित करें। केवल 40 प्रश्नों के ही उत्तर दें।

$$40 \times 1 = 40$$

Question Nos. 1 to 80 have four options each, out of which only one is correct. Mark your selected option on the OMR sheet. Answer any 40 questions.

$$40 \times 1 = 40$$

1. वर्तमान में आर्थिक नीति निर्धारण का कार्य किस संस्था द्वारा किया जाता है ?

- (A) योजना आयोग (B) राष्ट्रीय विकास परिषद
(C) नीति आयोग (D) भारतीय रिजर्व बैंक

At present the work of economic policy making is done by which institution ?

- (A) Planning Commission (B) National Development Council
(C) NITI Aayog (D) Reserve Bank of India

2. भावी पीढ़ी को ध्यान में रखकर किया जाने वाला विकास क्या कहलाता है ?

- (A) सतत विकास (B) समावेशी विकास
(C) आर्थिक विकास (D) सामाजिक विकास

C

What is the development done keeping in mind the future generation called ?

- (A) Sustainable development
- (B) Inclusive development
- (C) Economic development
- (D) Social development

3. पहली पंचवर्षीय योजना की अवधि क्या थी ?

- (A) 1947 से 1952
- (B) 1948 से 1953
- (C) 1950 से 1955
- (D) 1951 से 1956

What was the period of first five-year plan ?

- (A) 1947 to 1952
- (B) 1948 to 1953
- (C) 1950 to 1955
- (D) 1951 to 1956

4. भारतीय रिजर्व बैंक का गठन कब हुआ ?

- (A) 1921
- (B) 1935
- (C) 1949
- (D) 1950

When was Reserve Bank of India established ?

- (A) 1921
- (B) 1935
- (C) 1949
- (D) 1950

C

5. विमुद्रीकरण कब हुआ ?

(A) नवंबर, 2015

(B) दिसंबर, 2015

(C) नवंबर, 2016

(D) नवंबर, 2017

When did demonetization take place ?

(A) November, 2015

(B) December, 2015

(C) November, 2016

(D) November, 2017

6. पंचायत चुनाव की शुरुआत किस राज्य से हुई ?

(A) बिहार

(B) राजस्थान

(C) उत्तर प्रदेश

(D) मद्रास

Panchayat elections were started from which state ?

(A) Bihar

(B) Rajasthan

(C) Uttar Pradesh

(D) Madras

7. चिली में किसके विरुद्ध जनसंघर्ष हुआ था ?

(A) राजशाही

(B) सैनिक तानाशाही

(C) अधिनायकवाद

(D) इनमें से कोई नहीं

Against whom did the mass struggle happen in Chile ?

(A) Monarchy

(B) Military dictatorship

(C) Dictatorship

(D) None of these

C

8. किन संवैधानिक संशोधनों का संबंध स्थानीय स्वशासन से है ?

- (A) 71 वाँ और 72 वाँ (B) 72 वाँ और 73 वाँ
(C) 73 वाँ और 74 वाँ (D) 74 वाँ और 75 वाँ

Which constitutional amendments are related to local self-government ?

- (A) 71 st and 72 nd (B) 72 nd and 73 rd
(C) 73 rd and 74 th (D) 74 th and 75 th

9. भूस्खलन की समस्या का सामना निम्न में से किसे करना पड़ता है ?

- (A) बिहार (B) झारखण्ड
(C) उत्तराखण्ड (D) इनमें से सभी

Which of the following has to face the problem of landslide ?

- (A) Bihar (B) Jharkhand
(C) Uttarakhand (D) All of these

10. भारत में सर्वप्रथम किसने राष्ट्रीय आय का अनुमान लगाया ?

- (A) दादाभाई नौरोजी (B) पी. सी. महालनोबिस
(C) मनमोहन सिंह (D) जवाहरलाल नेहरू

Who estimated national income in India for the first time ?

- (A) Dadabhai Naoroji (B) P. C. Mahalanobis
(C) Manmohan Singh (D) Jawaharlal Nehru

C

11. भारत की राष्ट्रीय आय में सर्वाधिक योगदान किस क्षेत्र का है ?

- (A) कृषि क्षेत्र (B) औद्योगिक क्षेत्र
(C) सेवा क्षेत्र (D) इनमें से कोई नहीं

Which sector has the highest contribution in the national income of India ?

- (A) Agriculture sector (B) Industrial sector
(C) Service sector (D) None of these

12. आय का सृजन किसके द्वारा होता है ?

- (A) उपभोग (B) बचत
(C) आर्थिक क्रिया (D) सरकार के कर

What generates income ?

- (A) Consumption (B) Saving
(C) Economic activity (D) Government tax

13. मुद्रा का प्राचीनतम रूप क्या है ?

- (A) धातु मुद्रा (B) सिक्के
(C) वस्तु मुद्रा (D) पत्र मुद्रा

What is the oldest form of money ?

- (A) Metallic money (B) Coins
(C) Commodity money (D) Paper money

C

14. मुद्रा बाजार में किस प्रकार के ऋणों का लेन-देन होता है ?

(A) अल्पकालीन (B) मध्यकालीन

(C) (A) और (B) दोनों (D) दीर्घकालीन

What type of loans are transacted in the money market ?

(A) Short term (B) Medium term

(C) Both (A) and (B) (D) Long term

15. पहली मानव विकास रिपोर्ट किस प्रधानमंत्री द्वारा जारी की गई ?

(A) इंदिरा गाँधी (B) राजीव गाँधी

(C) अटल बिहारी वाजपेयी (D) मनमोहन सिंह

The first Human Development Report was released by which Prime Minister ?

(A) Indira Gandhi (B) Rajiv Gandhi

(C) Atal Bihari Vajpayee (D) Manmohan Singh

16. निम्न में से कौन कृषि आधारित उद्योग नहीं है ?

(A) चीनी उद्योग (B) टेक्सटाइल उद्योग

(C) चाय उद्योग (D) सीमेंट उद्योग

Which of the following is not an agro-based industry ?

(A) Sugar industry (B) Textile industry

(C) Tea industry (D) Cement industry

C 17. बिहार के नगर निगम में कितने प्रतिशत स्थान महिलाओं के लिए आरक्षित है ?

- (A) एक-तिहाई (B) दो-तिहाई
(C) 50 प्रतिशत (D) इनमें से कोई नहीं

What percentage of seats are reserved for women in Municipal Corporation of Bihar ?

- (A) One-third (B) Two-third
(C) 50 per cent (D) None of these

18. 'गरीबी हटाओ' का नारा किस राजनीतिक दल ने दिया ?

- (A) भारतीय जनता पार्टी (B) जनता दल
(C) भारतीय राष्ट्रीय कांग्रेस (D) भारतीय कम्यूनिस्ट पार्टी

Which political party gave the slogan of 'Remove Poverty' ?

- (A) Bhartiya Janata Party
(B) Janata Dal
(C) Indian National Congress
(D) Communist Party of India

19. श्रीलंका में कौन-सी भाषा बोलने वाले अल्पसंख्यक हैं ?

- (A) सिंहली (B) तेलुगु
(C) तमिल (D) हिन्दी

Which language speaking people are in minority in Sri Lanka ?

- (A) Sinhalese (B) Telugu
(C) Tamil (D) Hindi

C

20. उस देश का नाम क्या है जहाँ आजादी के समय से ही लोकतंत्र स्थापित है ?

- (A) बेल्जियम (B) भारत
(C) भूटान (D) नेपाल

The country which has a democratic form of government since its independence is

- (A) Belgium (B) India
(C) Bhutan (D) Nepal

21. सरकार के तीनों अंगों के बीच सत्ता का विभाजन किसका रूप है ?

- (A) सामुदायिक सरकार का (B) संघीय सरकार का
(C) गठबंधन सरकार का (D) इनमें से सभी

Which of the following is the division of power among the three organs of the government ?

- (A) Community government
(B) Federal government
(C) Coalition government
(D) All of these

22. किनकी अध्यक्षता में राज्य पुनर्गठन आयोग बना ?

- (A) हृदयनाथ कुंजरू (B) के. एम. पाणिक्कर
(C) सरदार वल्लभ भाई पटेल (D) फ़ज़ल अली

C

Under whose chairmanship was the States Reorganization Commission formed ?

- (A) Hridaynath Kunzru
- (B) K. M. Panikkar
- (C) Sardar Vallabhbhai Patel
- (D) Fazal Ali

23. 2004 में बने संयुक्त प्रगतिवादी गठबन्धन (UPA) में कौन दल शामिल नहीं था ?

- (A) भारतीय राष्ट्रीय कांग्रेस
- (B) जनता दल (सेक्यूलर)
- (C) भारतीय जनता पार्टी
- (D) राष्ट्रवादी कांग्रेस पार्टी

Which party was not included in the United Progressive Alliance (UPA) formed in 2004 ?

- (A) Indian National Congress
- (B) Janata Dal (Secular)
- (C) Bhartiya Janata Party
- (D) Nationalist Congress Party

24. जनता दल की स्थापना किसने की ?

- (A) जयप्रकाश नारायण
- (B) विश्वनाथ प्रताप सिंह
- (C) मोरारजी देसाई
- (D) लाल कृष्ण आडवानी

C

Who founded the Janata Dal ?

- (A) Jayaprakash Narayan (B) Vishwanath Pratap Singh
(C) Morarji Desai (D) Lal Krishna Advani

25. काली मिट्टी में मुख्यतः कौन-सी फसल ऊपजाई जाती है ?

- (A) काजू (B) कपास
(C) गेहूँ (D) चावल

Which crop is mainly grown in black soil ?

- (A) Cashew (B) Cotton
(C) Wheat (D) Rice

26. नागार्जुन सागर परियोजना किस नदी पर बनी है ?

- (A) चंबल (B) कृष्णा
(C) महानदी (D) सतलज

Nagarjuna Sagar project is built on which river ?

- (A) Chambal (B) Krishna
(C) Mahanadi (D) Satluj

27. घाना पक्षी विहार कहाँ स्थित है ?

- (A) मिजोरम (B) हिमाचल प्रदेश
(C) सिक्किम (D) राजस्थान

Where is the Ghana Bird Sanctuary located ?

- (A) Mizoram (B) Himachal Pradesh
(C) Sikkim (D) Rajasthan

28. अधिक उत्पादन में निम्न में से कौन अग्रणी राज्य है ?

- (A) राजस्थान (B) पश्चिम बंगाल
(C) आंध्र प्रदेश (D) ओडिशा

Which of the following is the leading state in mica production ?

- (A) Rajasthan (B) West Bengal
(C) Andhra Pradesh (D) Odisha

29. एशिया की प्रथम जल विद्युत परियोजना कहाँ बनी ?

- (A) भारत (B) चीन
(C) म्यांमार (D) जापान

Where was the first hydroelectric project of Asia built ?

- (A) India (B) China
(C) Myanmar (D) Japan

30. प्राकृतिक रबर के उत्पादन में भारत का विश्व में कौन-सा स्थान है ?

- (A) पहला (B) दूसरा
(C) तीसरा (D) चौथा

C

What is the place of India in the world in the production of natural rubber ?

- (A) First (B) Second
(C) Third (D) Fourth

31. रेशम उद्योग का प्रसिद्ध केन्द्र कौन है ?

- (A) भागलपुर (B) दरभंगा
(C) पटना (D) पूर्णिया

Which is the famous centre of silk industry ?

- (A) Bhagalpur (B) Darbhanga
(C) Patna (D) Purnea

32. निम्न में से कौन पुराना जलोढ़ मिट्टी है ?

- (A) खादर (B) बांगर
(C) लैटेराइट (D) रेगुर

Which of the following is an old alluvial soil ?

- (A) Khadar (B) Bangar
(C) Laterite (D) Regur

33. गाँधीजी ने कहाँ औद्योगिक श्रमिक आंदोलन चलाया ?

- (A) चम्पारण (B) खेड़ा
(C) अहमदाबाद (D) इनमें से सभी

C

Where did Gandhiji start the industrial labour movement ?

- (A) Champaran (B) Kheda
(C) Ahmedabad (D) All of these

34. प्रथम विश्व युद्ध की समाप्ति किस संधि से हुई ?

- (A) पेरिस शांति सम्मेलन (B) ओटावा सम्मेलन
(C) याल्टा सम्मेलन (D) ब्रेटन वुड्स सम्मेलन

Which treaty ended the First World War ?

- (A) Paris Peace Conference (B) Ottawa Conference
(C) Yalta Conference (D) Bretton Woods Conference

35. 1917 की रूसी क्रांति के समय किस जार का शासन था ?

- (A) एलेक्जेंडर प्रथम (B) निकोलस प्रथम
(C) निकोलस द्वितीय (D) पीटर महान

Which Czar was ruling during the Russian Revolution of 1917 ?

- (A) Alexander I (B) Nicholas I
(C) Nicolas II (D) Peter the Great

36. क्रीमिया युद्ध में किसकी पराजय हुई ?

- (A) फ्रांस (B) ब्रिटेन
(C) रूस (D) सार्डिनिया

C

Who was defeated in the Crimean war ?

- (A) France (B) Britain
(C) Russia (D) Sardinia

बिहार बोर्ड के नए और पुराने ऑफिशियल
क्वेश्चन पेपर, मॉडल पेपर, आंसर-की,
पाठ्यक्रम, नोट्स, मॉक टेस्ट, सैंट-अप और
प्रेक्टिकल परीक्षा प्रश्न पत्र आदि के लिए...

BiharboardQuestionpaper.com

अभी विजिट करें...

37. गुटेनबर्ग प्रेस में छपी पहली किताब कौन थी ?

- (A) पंचानवे थीसिस (B) अप्रैल थीसिस
(C) बाइबिल (D) दास कैपिटल

What was the first book printed in the Gutenberg press ?

- (A) Ninety-five theses (B) April Theses
(C) Bible (D) Das Kapital

38. निम्न में से किस शहर को 'फिनिशिंग सेंटर' के रूप में जाना जाता था ?

- (A) मुम्बई (B) मद्रास
(C) लंदन (D) बर्लिन

Which of the following cities was known as the 'finishing centre' ?

- (A) Mumbai (B) Madras
(C) London (D) Berlin

(A) सामन्ती युग

(B) पूँजीवादी युग

(C) समाजवादी युग

(D) साम्यवादी युग

What is the sixth historical stage according to Karl Marx ?

(A) Feudal age

(B) Capitalist age

(C) Socialist age

(D) Communist age

40. भारतीय समाचार पत्र के जनक कौन हैं ?

(A) गंगाधर भट्टाचार्य

(B) जेम्स ऑगस्टस हिक्की

(C) राममोहन राय

(D) मार्गरेटा मोम्मा

Who is the father of Indian newspaper ?

(A) Gangadhar Bhattacharya

(B) James Augustus Hicky

(C) Rammohan Roy

(D) Margareta Momma

C

41. पटना नगर निगम की स्थापना कब हुई ?

- (A) 1952 (B) 1954
(C) 1955 (D) 1958

When was Patna Municipal Corporation established ?

- (A) 1952 (B) 1954
(C) 1955 (D) 1958

42. भारत में भाषाई आधार पर गठित पहला राज्य कौन था ?

- (A) केरल (B) असम
(C) आंध्र प्रदेश (D) तमिलनाडु

Which was the first state in India formed on linguistic basis ?

- (A) Kerala (B) Assam
(C) Andhra Pradesh (D) Tamil Nadu

43. निम्नलिखित में से किसका सबसे बुनियादी परिणाम नागरिकों के प्रति जवाबदेही है ?

- (A) धर्मतंत्र (B) निरंकुशता
(C) लोकतंत्र (D) समाजवाद

Accountability to the citizens is the most basic outcome of which of the following ?

- (A) Theocracy (B) Autocracy
(C) Democracy (D) Socialism

C

44. यूगोस्लाविया के विघटन के बाद कितने स्वतंत्र देशों का उदय हुआ ?

- (A) सात (B) नौ
(C) छः (D) पाँच

How many independent countries emerged after the disintegration of Yugoslavia ?

- (A) Seven (B) Nine
(C) Six (D) Five

45. कार्बोनारी संस्था का संबंध किस देश से है ?

- (A) इटली (B) जर्मनी
(C) फ्रांस (D) रूस

Carbonari organization is related to which country ?

- (A) Italy (B) Germany
(C) France (D) Russia

46. सोवियत संघ का विघटन कब हुआ ?

- (A) 1918 (B) 1921
(C) 1985 (D) 1991

When did the Soviet Union disintegrate ?

- (A) 1918 (B) 1921
(C) 1985 (D) 1991

47. मार्क्सवादी दर्शन किस नाम से विख्यात हुआ ?

- (A) समाजवाद (B) साम्यवाद
(C) पूँजीवाद (D) इनमें से कोई नहीं

By what name did the Marxist philosophy become famous ?

- (A) Socialism (B) Communism
(C) Capitalism (D) None of these

48. हनोई समझौता किन देशों के बीच हुआ ?

- (A) फ्रांस और वियतनाम (B) वियतनाम और जापान
(C) वियतनाम और लाओस (D) फ्रांस और जापान

Between which countries did the Hanoi Agreement signed ?

- (A) France and Vietnam (B) Vietnam and Japan
(C) Vietnam and Laos (D) France and Japan

biharboardquestionpaper.com

49. सुन्दरी वृक्ष मुख्यतः कहाँ पाए जाते हैं ?

- (A) पर्वतीय वनों में (B) डेल्टाई वनों में
(C) उष्णकटिबंधीय वनों में (D) शीतोष्ण पर्वतीय वनों में

Where are Sundari trees mainly found ?

- (A) In mountain forests
- (B) In deltaic forests
- (C) In tropical forests
- (D) In temperate montane forests

50. भारत में पहला सीमेंट कारखाना कहाँ स्थापित हुआ ?

- (A) तमिलनाडु
- (B) महाराष्ट्र
- (C) ओडिशा
- (D) गुजरात

Where was the first cement factory established in India ?

- (A) Tamil Nadu
- (B) Maharashtra
- (C) Odisha
- (D) Gujarat

51. नेताजी सुभाष चन्द्र बोस अंतरराष्ट्रीय हवाई अड्डा किस नगर में है ?

- (A) अहमदाबाद
- (B) मुम्बई
- (C) कोलकाता
- (D) दिल्ली

In which city is the Netaji Subhash Chandra Bose International Airport located ?

- (A) Ahmedabad
- (B) Mumbai
- (C) Kolkata
- (D) Delhi

C

52. धीमी ढाल प्रदर्शित करने वाले समोच्च रेखाएँ कैसे खींची जाती हैं ?

- (A) दूर-दूर (B) पास-पास
(C) तिरछी (D) इनमें से कोई नहीं

How are contour lines drawn to show a gentle slope ?

- (A) Far apart (B) Close together
(C) Diagonally (D) None of these

53. 'सुनामी' किस भाषा का शब्द है ?

- (A) ग्रीक (B) लैटिन
(C) जापानी (D) हिन्दी

The word 'Tsunami' belongs to which language ?

- (A) Greek (B) Latin
(C) Japanese (D) Hindi

54. बागमती परियोजना का संबंध किस राज्य से है ?

- (A) ओडिशा (B) बिहार
(C) छत्तीसगढ़ (D) झारखण्ड

Bagmati Project is related to which state ?

- (A) Odisha (B) Bihar
(C) Chhattisgarh (D) Jharkhand

55. जम्मू-कश्मीर किस भूकंपीय जोन में है ?

- (A) जोन-2 (B) जोन-3
(C) जोन-4 (D) जोन-5

Jammu-Kashmir is in which seismic zone ?

- (A) Zone-2 (B) Zone-3
(C) Zone-4 (D) Zone-5

56. संसाधनों की खोज एवं प्रबंधन के लिए निम्न में से किसका प्रयोग किया जाता है ?

- (A) संचार उपग्रह (B) सुदूर संवेदी उपग्रह
(C) हेम रेडियो (D) इनमें से कोई नहीं

Which of the following is used to find and manage resources ?

- (A) Communication satellite
(B) Remote sensing satellite
(C) Ham Radio
(D) None of these

57. मोपला विद्रोह कहाँ हुआ ?

- (A) पंजाब (B) केरल
(C) बिहार (D) आंध्र प्रदेश

C

Where did the Mopla rebellion take place ?

- (A) Punjab (B) Kerala
(C) Bihar (D) Andhra Pradesh

58. कांग्रेस के प्रथम अधिवेशन में कितने प्रतिनिधियों ने भाग लिया ?

- (A) 50 (B) 65
(C) 72 (D) 125

How many delegates participated in the first session of Congress ?

- (A) 50 (B) 65
(C) 72 (D) 125

59. तुर्की के खलीफा का पद किस वर्ष समाप्त किया गया ?

- (A) 1920 (B) 1924
(C) 1930 (D) 1922

In which year was the post of Khalifa of Turkey abolished ?

- (A) 1920 (B) 1924
(C) 1930 (D) 1922

60. रेशम मार्ग कहाँ से प्रारंभ होता था ?

- (A) भारत (B) अफगानिस्तान
(C) चीन (D) रूस



Where used to start the silk route?

- (A) India (B) Afghanistan
(C) China (D) Russia

61. आर्थिक महामंदी का आरंभ किस देश में हुआ ?

- (A) ब्रिटेन (B) अमेरिका
(C) रूस (D) जर्मनी

From which country was the great depression started ?

- (A) Britain (B) America
(C) Russia (D) Germany

62. छापाखाना का आविष्कार किस देश में हुआ ?

- (A) इंग्लैण्ड (B) जर्मनी
(C) फ्रांस (D) भारत

In which country was the printing press invented ?

- (A) England (B) Germany
(C) France (D) India

63. अशोक के अभिलेख किस लिपि में लिखे गये हैं ?

- (A) फारसी (B) प्राकृत
(C) रोमन (D) ब्राह्मी

C

In which script were the inscriptions of Ashoka written ?

- (A) Persian (B) Prakrit
(C) Roman (D) Brahmi

64. यूनान को स्वतंत्रता कब मिली ?

- (A) 1826 (B) 1827
(C) 1829 (D) 1832

When did Greece get independence ?

- (A) 1826 (B) 1827
(C) 1829 (D) 1832

65. व्यावसायिक बैंकों का राष्ट्रीयकरण सर्वप्रथम कब हुआ ?

- (A) 1965 (B) 1969
(C) 1972 (D) 1975

When were the commercial banks nationalized for the first time ?

- (A) 1965 (B) 1969
(C) 1972 (D) 1975

66. निम्न में से कौन-सा क्षेत्र सेवा क्षेत्र के नाम से जाना जाता है ?

- (A) प्राथमिक क्षेत्र (B) द्वितीयक क्षेत्र
(C) तृतीयक क्षेत्र (D) इनमें से कोई नहीं

C

Which of the following sectors is known as service sector ?

- (A) Primary sector (B) Secondary sector
(C) Tertiary sector (D) None of these

67. निम्न में से किस अर्थशास्त्री ने मानव विकास सूचकांक (HDI) की शुरुआत की ?

- (A) एल्फ्रेड मार्शल (B) प्रो० जे. एम. केन्स
(C) महबूब-उल-हक (D) इनमें से कोई नहीं

Who among the following economists introduced Human Development Index (HDI) ?

- (A) Alfred Marshall (B) Prof. J. M. Keynes
(C) Mahbub-ul-Haq (D) None of them

68. निम्न में से क्या प्राथमिक क्षेत्र की आर्थिक क्रिया नहीं है ?

- (A) वानिकी (B) मछली पालन
(C) संचार (D) खेती

Which of the following is not an economic activity of primary sector ?

- (A) Forestry (B) Fishing
(C) Communication (D) Farming

69. निम्नलिखित में से किस कारक ने वैश्वीकरण को प्रभावित नहीं किया है ?

- (A) तकनीकी (B) व्यापार का उदारीकरण
(C) विश्व व्यापार संगठन (WTO) (D) बैंकों का राष्ट्रीयकरण

C

Which of the following factors **has** not affected globalization ?

- (A) Technology
- (B) Liberalization of trade
- (C) World Trade Organization (WTO)
- (D) Nationalization of Banks

70. राष्ट्रीय फोरम से असंतुष्ट होने पर उपभोक्ता कहाँ अपील कर सकता है ?

- (A) दीवानी न्यायालय
- (B) उच्च न्यायालय
- (C) उच्चतम न्यायालय
- (D) इनमें से सभी

Where can the consumer appeal if he/she is dissatisfied with the National forum ?

- (A) Civil Court
- (B) High Court
- (C) Supreme Court
- (D) All of these

71. नवीन उपभोक्ता संरक्षण अधिनियम कब बना ?

- (A) 1968
- (B) 1986
- (C) 2005
- (D) 2019

When was the New Consumer Protection Act introduced ?

- (A) 1968
- (B) 1986
- (C) 2005
- (D) 2019

C

72. प्रति व्यक्ति आय को किस नाम से भी जाना जाता है ?

- (A) औसत आय (B) सीमान्त आय
(C) राष्ट्रीय आय (D) इनमें से कोई नहीं

Per capita income is also known as

- (A) Average Income (B) Marginal Income
(C) National Income (D) None of these

73. निम्न में से कौन अलौह धातु है ?

- (A) निकेल (B) क्रोमाइट
(C) ताँबा (D) पाइराइट

Which of the following is a non-ferrous metal ?

- (A) Nickel (B) Chromite
(C) Copper (D) Pyrite

74. बिहार की प्रमुख खाद्यान्न फसल कौन है ?

- (A) चावल (B) गेहूँ
(C) बाजरा (D) रागी

Which is the main food crop of Bihar ?

- (A) Rice (B) Wheat
(C) Bajra (D) Ragi

75. बिहार की पहली नदी घाटी परियोजना की स्थापना कब हुई ?

- (A) 1870 (B) 1874
(C) 1934 (D) 1947

When was the first river valley project of Bihar established ?

- (A) 1870 (B) 1874
(C) 1934 (D) 1947

76. भारत में सड़कों की सबसे अधिक लंबाई किस राज्य में है ?

- (A) महाराष्ट्र (B) बिहार
(C) उत्तर प्रदेश (D) गुजरात

Which state has the longest road length in India ?

- (A) Maharashtra (B) Bihar
(C) Uttar Pradesh (D) Gujarat

77. निम्न में से कौन रोपण फसल नहीं है ?

- (A) रबड़ (B) बाजरा
(C) गन्ना (D) केला

Which of the following is not a plantation crop ?

- (A) Rubber (B) Bajra
(C) Sugarcane (D) Banana

C

78. देश का सबसे बड़ा रेल क्षेत्र कौन-सा है ?

- (A) पूर्व रेलवे (B) मध्य रेलवे
 (C) उत्तर-मध्य रेलवे (D) उत्तर रेलवे

Which is the largest rail zone of the country ?

- (A) Eastern Railway (B) Central Railway
 (C) North Central Railway (D) Northern Railway

79. ज्वारीय ऊर्जा उत्पादन हेतु अनुकूल परिस्थितियाँ कहाँ पाई जाती हैं ?

- (A) मन्नार की खाड़ी (B) खम्भात की खाड़ी
 (C) बंगाल की खाड़ी (D) इनमें से कोई नहीं

Where are favourable conditions found for tidal energy production ?

- (A) Bay of Mannar (B) Gulf of Khambhat
 (C) Bay of Bengal (D) None of these

80. कर्नाटक एवं आन्ध्र प्रदेश के सहयोग से निर्मित नदी घाटी परियोजना कौन-सी है ?

- (A) हीराकुड परियोजना (B) शरावती परियोजना
 (C) दामोदर परियोजना (D) तुंगभद्रा परियोजना

Which river valley project is constructed in collaboration of Karnataka and Andhra Pradesh ?

- (A) Hirakud Project (B) Sharavati Project
 (C) Damodar Project (D) Tungabhadra Project

खण्ड - ब / SECTION - B

इतिहास / History

लघु उत्तरीय प्रश्न / Short Answer Type Questions

प्रश्न संख्या 1 से 6 तक लघु उत्तरीय हैं। इनमें से किन्हीं 3 प्रश्नों के उत्तर दें। प्रत्येक प्रश्न के लिए 2 अंक निर्धारित हैं। 3 × 2 = 6

Question Nos. 1 to 6 are Short Answer Type. Answer any 3 questions. Each question carries 2 marks. 3 × 2 = 6

1. अखिल भारतीय राष्ट्रीय कांग्रेस की स्थापना का उद्देश्य क्या था ? 2
What was the purpose of establishing the All India National Congress ?
2. सोवियत संघ के विघटन का क्या कारण था ? 2
What was the reason for the disintegration of the Soviet Union ?
3. वर्नाक्यूलर प्रेस एक्ट पारित करने का उद्देश्य क्या था ? 2
What was the objective of passing the Vernacular Press Act ?
4. गाँधीजी ने खिलाफत आन्दोलन को समर्थन क्यों किया ? 2
Why did Gandhiji support the Khilafat movement ?
5. साम्यवादी विचारधारा का भारत पर क्या प्रभाव पड़ा ? 2
What was the impact of communist ideology on India ?
6. रॉलेट एक्ट से भारतीय क्यों क्रोधित थे ? 2
Why were the Indians outraged by the Rowlatt Act ?



दीर्घ उत्तरीय प्रश्न / Long Answer Type Questions

प्रश्न संख्या 7 और 8 दीर्घ उत्तरीय हैं। इनमें से किसी एक का उत्तर दें। प्रत्येक प्रश्न के लिए 4 अंक निर्धारित हैं।

$$1 \times 4 = 4$$

Question Nos. 7 and 8 are Long Answer Type. Answer any one of them.

Each question carries 4 marks.

$$1 \times 4 = 4$$

7. रूसी क्रांति के कारणों को विवेचना करें।

4

Discuss the causes of the Russian Revolution.

8. खिलाफत आंदोलन के उदय के कारणों एवं परिणामों की चर्चा करें।

4

Discuss the causes and consequences of the rise of the Khilafat movement.

राजनीति विज्ञान / Political Science

लघु उत्तरीय प्रश्न / Short Answer Type Questions

प्रश्न संख्या 9 से 12 तक लघु उत्तरीय हैं। इनमें से किन्हीं 2 प्रश्नों के उत्तर दें। प्रत्येक प्रश्न के लिए 2 अंक निर्धारित हैं।

$$2 \times 2 = 4$$

Question Nos. 9 to 12 are Short Answer Type. Answer any 2 questions.

Each question carries 2 marks.

$$2 \times 2 = 4$$

9. एक अच्छे लोकतंत्र की विशेषताएँ क्या हैं ?

2

What are the features of a good democracy ?

C

[111]

10. स्थानीय स्वशासन के महत्व को बताइए।

2

State the importance of local self-government.

11. दबाव समूह क्या हैं ?

2

What are pressure groups ?

12. भारतीय समाज पर जातिवाद के दो कुप्रभावों को लिखिए।

2

Write two bad effects of Casteism on Indian society.

दीर्घ उत्तरीय प्रश्न / Long Answer Type Questions

प्रश्न संख्या 13 एवं 14 दीर्घ उत्तरीय हैं। इनमें से किसी एक का उत्तर दें। प्रत्येक प्रश्न के लिए 4 अंक निर्धारित है।

1 × 4 = 4

Question Nos. 13 and 14 are Long Answer Type. Answer any one of them.

Each question carries 4 marks.

1 × 4 = 4

13. लोकतांत्रिक विकेन्द्रीकरण राष्ट्रीय एकता के विकास में किस प्रकार सहायक है ? वर्णन करें।

4

Describe how democratic decentralization is helpful in the development of national integration.

14. एक स्वस्थ लोकतंत्र से जनता की क्या अपेक्षाएँ होती हैं ? वर्णन करें।

4

What are the expectations of the public from a healthy democracy ?

Describe.

अर्थशास्त्र / Economics

लघु उत्तरीय प्रश्न / Short Answer Type Questions

प्रश्न संख्या 15 से 18 तक लघु उत्तरीय हैं। इनमें से किन्हीं 2 प्रश्नों के उत्तर दें। प्रत्येक प्रश्न के लिए 2 अंक निर्धारित हैं।

 $2 \times 2 = 4$

Question Nos. 15 to 18 are Short Answer Type. Answer any 2 questions.

Each question carries 2 marks.

 $2 \times 2 = 4$

15. मुद्रा से उत्पादकों को क्या लाभ होता है ?

2

What benefits do producers derive from money ?

16. सहकारिता के आधारभूत सिद्धांत क्या हैं ?

2

What are the basic principles of co-operation ?

17. व्यापारिक बैंक को परिभाषित करें।

2

Define commercial bank.

18. भारतीय मानक ब्यूरो का मुख्य कार्य क्या है ?

2

What is the main function of Indian Standard Bureau ?

दीर्घ उत्तरीय प्रश्न / Long Answer Type Questions

प्रश्न संख्या 19 एवं 20 दीर्घ उत्तरीय हैं। इनमें से किसी एक का उत्तर दें। प्रत्येक प्रश्न के लिए 4 अंक निर्धारित हैं।

1 × 4 = 4

Question Nos. 19 and 20 are Long Answer Type. Answer any one of them.

Each question carries 4 marks.

1 × 4 = 4

19. वैश्वीकरण से सामान्य व्यक्तियों का जीवन किस प्रकार प्रभावित हुआ है ? चर्चा करें। 4

How has globalization affected the lives of common people ?
Discuss.

20. आर्थिक विकास में वित्तीय संस्थाओं की भूमिका की विवेचना कीजिए। 4

Discuss the role of financial institutions in economic development.

भूगोल / Geography

लघु उत्तरीय प्रश्न / Short Answer Type Questions

प्रश्न संख्या 21 से 26 तक लघु उत्तरीय हैं। इनमें से किन्हीं 3 प्रश्नों के उत्तर दें। प्रत्येक प्रश्न के लिए 2 अंक निर्धारित हैं।

3 × 2 = 6

Question Nos. 21 to 26 are Short Answer Type. Answer any 3 questions.

Each question carries 2 marks.

3 × 2 = 6

21. तटीय वन की दो विशेषताएँ लिखिए। 2

Write two features of coastal forest.

22. वृक्षों के घनत्व के आधार पर वनों का वर्गीकरण कीजिए। 2

Classify forests on the basis of density of trees.

23. संसाधन नियोजन को परिभाषित करें।

2

Define resource planning.

24. वर्षा जल की मानव जीवन में क्या उपयोगिता है ?

2

What is the utility of rain water in human life ?

25. संसाधन-निर्माण में तकनीकी की क्या भूमिका है ?

2

What is the role of technology in resource creation ?

26. सीमेंट निर्माण के लिए किन कच्चे-मालों की आवश्यकता पड़ती है ?

2

What are the raw materials needed to manufacture cement ?

दीर्घ उत्तरीय प्रश्न / Long Answer Type Questions

प्रश्न संख्या 27 एवं 28 दीर्घ उत्तरीय हैं। इनमें से किसी एक का उत्तर दें। प्रत्येक प्रश्न के लिए 4 अंक निर्धारित हैं।

1 × 4 = 4

Question Nos. 27 and 28 are Long Answer Type. Answer any one of them.

Each question carries 4 marks.

1 × 4 = 4

27. खनिज हमारे जीवन का एक अपरिहार्य हिस्सा हैं। उदाहरण सहित इस कथन का समर्थन करें।

4

Minerals are indispensable part of our lives. Support the statement with example.

28. वन और वन्यजीव संरक्षण में समुदाय की भूमिका का वर्णन करें।

4

Describe the role of community in forest and wildlife conservation.

आपदा प्रबंधन / Disaster Management

लघु उत्तरीय प्रश्न / Short Answer Type Questions

प्रश्न संख्या 29 से 32 तक लघु उत्तरीय हैं। इनमें से किन्हीं 2 प्रश्नों के उत्तर दें। प्रत्येक प्रश्न के लिए 2 अंक निर्धारित हैं। $2 \times 2 = 4$

Question Nos. 29 to 32 are Short Answer Type. Answer any 2 questions.

Each question carries 2 marks.

$2 \times 2 = 4$

29. आकस्मिक प्रबंधन में स्वयंसेवी संगठन की भूमिका क्या है ?

2

What is the role of voluntary organization in contingency management ?

30. आपदा के विभिन्न प्रकारों को बताइए।

बिहार बोर्ड के नए और पुराने ऑफिसियल वक्शेन पेपर, मॉडल पेपर, आंसर-की, पाठ्यक्रम, नोट्स, मॉक टेस्ट, सेंट-अप और प्रैक्टिकल परीक्षा प्रश्न पत्र आदि के लिए...

State the different types of disaster.

BiharboardQuestionpaper.com

31. शुष्क कृषि पद्धति की विधियों का उल्लेख कीजिए

2

Mention the methods of dry farming system.

32. भूकंप के केन्द्र एवं अधिकेन्द्र के बीच अंतर स्पष्ट कीजिए।

2

Differentiate between focus and epicentre of earthquake.